EDMOND DE ROTHSCHILD

INFORMATIONS CLES POUR L'INVESTISSEUR

Ce document fournit des informations essentielles aux investisseurs de cet OPCVM. Il ne s'agit pas d'un document promotionnel. Les informations qu'il contient vous sont fournies conformément à une obligation légale, afin de vous aider à comprendre en quoi consiste un investissement dans cet OPCVM et quels risques y sont associés. Il vous est conseillé de le lire pour décider en connaissance de cause d'investir ou non.

EDMOND DE ROTHSCHILD GLOBAL HEALTHCARE

(EdR Global Healthcare)

Part : **A** - ISIN : FR0010193227

OPCVM soumis au droit français

géré par Edmond de Rothschild Asset Management (France), faisant partie du Groupe Edmond de Rothschild

OBJECTIFS ET POLITIQUE D'INVESTISSEMENT

Objectif de Gestion : La gestion de l'OPCVM, sur un horizon de placement recommandé supérieur à 5 ans, tend à procurer une progression de l'actif net grâce à des placements dans des sociétés principalement actives dans les domaines de la santé.

Indicateur de référence : MSCI AC World Health Care (NR), dividendes nets réinvestis

Politique d'investissement:
Le portefeuille est principalement constitué de titres issus du secteur de la santé (biotechnologie, pharmacie, technologie médicale, diagnostic médical, gestion d'hôpitaux et de centres de soins et autres services médicaux) ainsi que des entreprises commercialisant ces produits ou services.
La sélection des titres s'effectue selon les ratios traditionnels d'analyse financière comme par exemple : prix/chiffre d'affaires, prix/actifs, PER/croissance des résultats.
Il est investi à 60% minimum en actions et autres titres assimilés négociés sur des marchés réglementés internationaux, sans contrainte de capitalisation.
L'OPCVM sera exposé entre 60% et 110% de son actif en direct, via des OPC et/ou des contrats financiers sur les marchés actions internationaux.
Dans la limite d'une fois l'actif, l'OPCVM pourra intervenir sur des contrats financiers négociés sur des marchés internationaux réglementés, organisés ou de gré à gré.
Par ailleurs, dans la limite maximum de 10%, l'OPCVM pourra être investi en parts ou actions d'OPC.
Les titres de créance négociables, instruments du marché monétaire, OPC de taux, ainsi que les prises en pensions seront utilisés à hauteur de 40% maximum de l'actif net.
Leur utilisation interviendra essentiellement dans le cadre de la gestion de la trésorerie.
Classification AMF : Actions Internationales
Durée de détention recommandée 5 ans

Fréquence pour acheter ou vendre des parts : Chaque jour, à l'exception des jours fériés et des jours de fermeture des marchés français (calendrier officiel de Euronext Paris S.A.) pour des ordres arrivés chez le centralisateur chaque jour d'établissement de la valeur liquidative avant 12h30 sur la valeur liquidative du jour.

Affectation des revenus : Capitalisation
Affectation des plus-values nettes réalisées : Capitalisation

PROFIL DE RISQUE ET DE RENDEMENT

A risque plus faible, rendement potentiellement plus faible — A risque plus élevé, rendement potentiellement plus élevé

1	2	3	4	**5**	6	7

Ce système de notation est basé sur les fluctuations moyennes de la valeur liquidative sur les cinq dernières années, c'est-à-dire l'amplitude de variation de l'ensemble du portefeuille à la hausse et à la baisse. Si la valeur liquidative a moins de 5 ans, la notation résulte des autres méthodes de calcul réglementaires. Les données historiques telles que celles utilisées pour calculer l'indicateur synthétique pourraient ne pas constituer une indication fiable du profil de risque futur. La catégorie actuelle n'est ni une garantie ni un objectif. La catégorie 1 ne signifie pas un investissement sans risque.
Cet OPCVM est noté en catégorie 5, en ligne avec la nature des titres et les zones géographiques présentés dans la rubriques "objectifs et politique d'investissement" ainsi que la devise propre de la part.

Risques importants non pris en compte dans cet indicateur :

Risque de crédit : risque que l'émetteur de titres obligataires ou monétaires ne puisse pas faire face à ses engagements ou que sa qualité de signature soit dégradée.

Risque de liquidité : risque lié à la faible liquidité des marchés sous-jacents, qui les rend sensibles à des mouvements significatifs d'achat/vente.

Risque lié aux dérivés : le recours aux instruments dérivés peut induire une baisse de l'actif net plus significative que celle des marchés investis.

Risque lié aux contreparties : il représente le risque de défaillance d'un intervenant de marché l'empêchant d'honorer ses engagements vis-à-vis de votre portefeuille.

La survenance de l'un de ces risques peut impacter à la baisse la valeur liquidative.

FRAIS

Les frais et commissions acquittés servent à couvrir les coûts d'exploitation de l'OPCVM y compris les coûts de commercialisation et de distribution des parts, ces frais réduisent la croissance potentielle des investissements.

Frais ponctuels prélevés avant ou après investissement

Frais d'entrée	4,50 %
Frais de sortie	0,00 %

Le pourcentage indiqué est le maximum pouvant être prélevé sur votre capital avant que celui-ci ne soit investi ou désinvesti. L'investisseur peut obtenir de son conseiller ou de son distributeur le montant effectif des frais d'entrée et de sortie. Dans certains cas, l'investisseur peut payer moins.

Frais prélevés par le fonds sur une année*

Frais courant Part A	2,37 %

*Le chiffre indiqué se fonde sur les frais calculés fin Mars 2014
Ce chiffre peut varier d'un exercice à l'autre. Il exclut les commissions de performance et les frais d'intermédiation excepté les frais d'entrée et de sortie payés par l'OPCVM lorsqu'il achète ou vend des parts et/ ou actions d'un autre OPC et fonds d'investissement.

Frais prélevés par le fonds dans certaines circonstances

Commission de performance **Méthode :** 15 % par an de la surperformance par rapport à la valeur de référence MSCI AC World Health Care (NR)	0,02 %

Les informations plus détaillées sur les frais peuvent être trouvées dans la rubrique "Frais et commissions" du prospectus, y compris des informations sur les commissions de performance et leur mode de calcul, sont disponibles sur le site internet www.edram.fr

PERFORMANCES PASSEES

Performances annuelles passées de Edmond de Rothschild Global Healthcare Part A en Euro (en %)

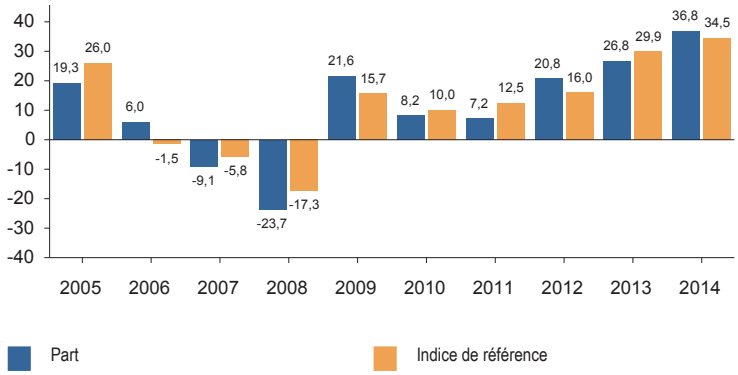

Création de la part : Avril 1985

Les performances passées ne préjugent pas des performances futures. Elles ne sont pas constantes dans le temps. Les performances indiquées ne prennent pas en compte les coûts et commissions supportés lors de l'émission et du rachat des parts mais incluent les frais courant, les frais d'intermédiation ainsi que les éventuelles commissions de performance prélevées.

Les calculs de performance sont réalisés en Euro dividendes nets réinvestis pour la part et pour l'indice.

INFORMATIONS PRATIQUES

Dépositaire : EDMOND DE ROTHSCHILD (FRANCE)
Fiscalité : La législation fiscale française peut avoir une incidence sur la situation fiscale personnelle de l'investisseur.

Le prospectus de l'OPCVM, son dernier rapport annuel et tout rapport semestriel ultérieur (en français et anglais) sont adressés gratuitement sur simple demande écrite envoyée à l'adresse indiquée ci-dessous. Le prix des parts et des informations relatives aux autres catégories de parts sont disponibles sur www.edram.fr .

EDMOND DE ROTHSCHILD ASSET MANAGEMENT (FRANCE)
47, rue du Faubourg Saint-Honoré - 75401 Paris Cedex 08 - France
Téléphone : 00 33 1 40 17 25 25
e-mail : info@edram.fr

Allemagne/Autriche	Amérique Latine	Asie	Espagne
00 49 6 92 44 33 02 00	00 56 2 598 99 00	00 852 39 26 52 88	00 34 9 17 89 32 20
info@edram.de	info@edram.cl	info@edram.hk	info@edram.es

La responsabilité de Edmond de Rothschild Asset Management (France) ne peut être engagée que sur la base de déclarations contenues dans le présent document qui seraient trompeuses, inexactes ou non cohérentes avec les parties correspondantes du prospectus de l'OPCVM.

Cet OPCVM est agréé en France et réglementé par l'Autorité des Marchés Financiers (AMF). Edmond de Rothschild Asset Management (France) (332 652 536 R.C.S. PARIS) est agréée en France sous le numéro GP-04000015 et réglementée par l'AMF. Les informations clés pour l'investisseur ici fournies sont exactes et à jour au 05/02/2015.

L'OPCVM et ses parts ne sont pas et ne seront pas enregistrés aux Etats-Unis en vertu du Securities Act of 1933 ou de toute autre réglementation des États Unis. Ils ne peuvent pas être proposés ou vendus au bénéfice ou pour le compte d'une "U.S. Person" comme défini par la "Regulation S".